ПРАВИЛА ЗЕМЛЕПОЛЬЗОВАНИЯ И ЗАСТРОЙКИ МО ДАМАСКИНСКОЕ СЕЛЬСКОЕ ПОСЕЛЕНИЕ КИЛЬМЕЗСКОГО РАЙОНА КИРОВСКОЙ ОБЛАСТИ

КАРТА ГРАДОСТРОИТЕЛЬНОГО ЗОНИРОВАНИЯ

УСЛОВНЫЕ ОБОЗНАЧЕНИЯ

ГРАНИЦЫ АДМИНИСТРАТИВНО-ТЕРРИТОРИАЛЬНЫХ ОБРАЗОВАНИЙ

сущ.

- Граница субъекта Российской Федерации
- Граница муниципального района
- Граница сельского поселения
- Граница населенного пункта
- **д.Дамаскино** Административный центр Дамаскинского сельского поселения
- **д.Жирново** населенный пункт Дамаскинского сельского поселения

АВТОМОБИЛЬНЫЕ ДОРОГИ

- Автомобильные дороги местного значения

ТЕРРИТОРИАЛЬНЫЕ ЗОНЫ:

ЖИЛЫЕ ЗОНЫ

- Ж-1 Зона застройки индивидуальными жилыми домами и домами блокированной застройки

ОБЩЕСТВЕННО-ДЕЛОВЫЕ ЗОНЫ

- ОД-1 Зона делового, общественно-коммерческого назначения
- ОД-2 Зона объектов социального и коммунально-бытового назначения

ПРОИЗВОДСТВЕННЫЕ ЗОНЫ

- П-1 Зона размещения производственных объектов V класса опасности
- П-2 Зона размещения производственных объектов IV класса опасности

ЗОНЫ ИНЖЕНЕРНОЙ ИНФРАСТРУКТУРЫ

- ИТИ-1 Зона инженерных сооружений

ЗОНЫ СЕЛЬСКОХОЗЯЙСТВЕННОГО ИСПОЛЬЗОВАНИЯ

- СХ Зона сельскохозяйственного угодий
- СХ-1 Пчеловодство

ЗОНЫ РЕКРЕАЦИОННОГО НАЗНАЧЕНИЯ

- Р-1 Зона природных ландшафтов, лесопарков

ГРАДОСТРОИТЕЛЬНЫЕ РЕГЛАМЕНТЫ НЕ УСТАНАВЛИВАЮТСЯ ДЛЯ :

- сельскохозяйственных угодий в составе земель сельскохозяйственного назначения
- земель лесного фонда
- земель запаса
- земель, покрытых поверхностными водами

ДЕЙСТВИЕ ГРАДОСТРОИТЕЛЬНОГО РЕГЛАМЕНТА НЕ РАСПРОСТРАНЯЕТСЯ НА ЗЕМЕЛЬНЫЕ УЧАСТКИ:

- в границах территорий общего пользования

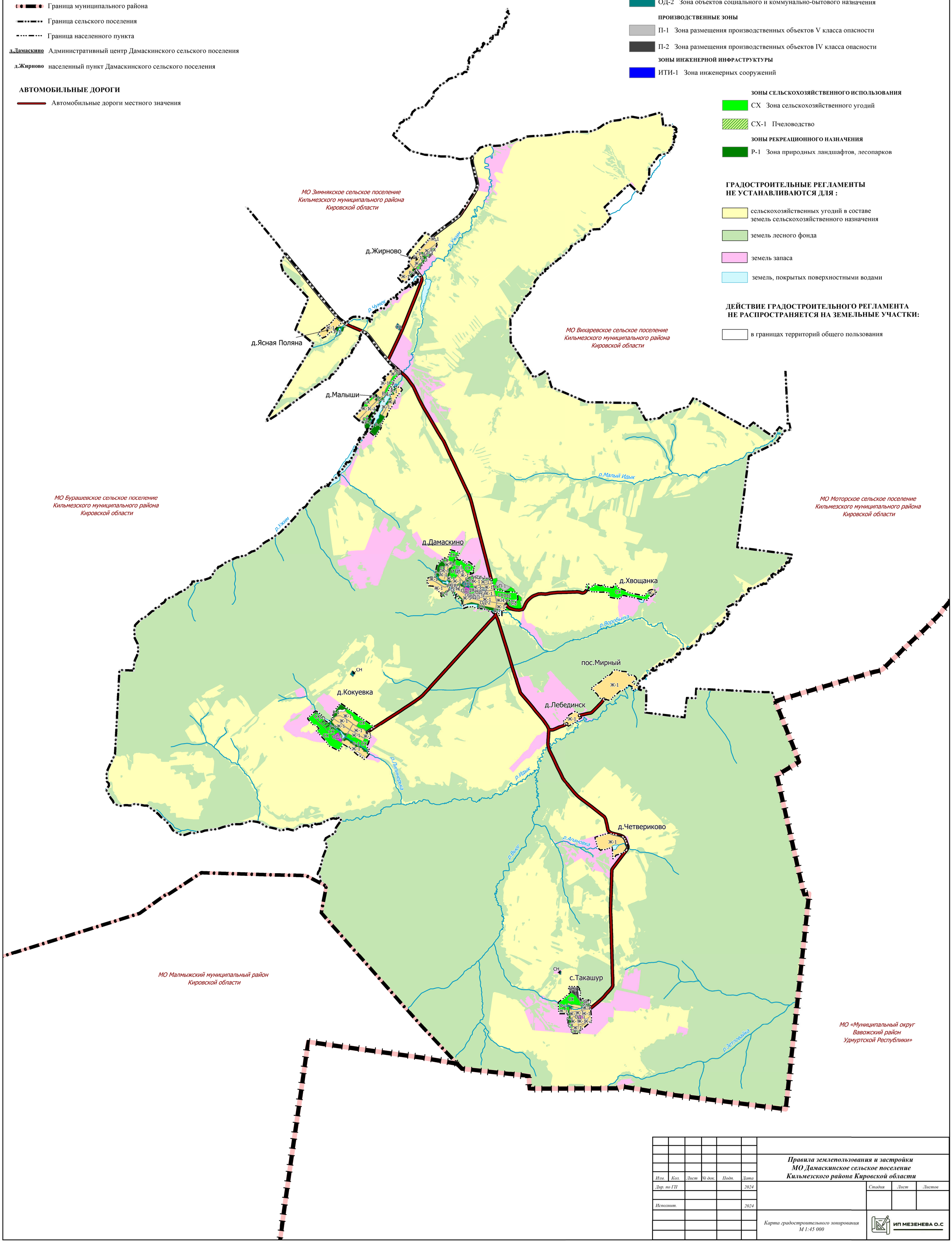

Изм.	Кол.	Лист	№ док.	Подп.	Дата	Правила землепользования и застройки МО Дамаскинское сельское поселение Кильмезского района Кировской области
Дир. по ГП					2024	Стадия / Лист / Листов
Исполнит.					2024	
						Карта градостроительного зонирования М 1:45 000

ИП МЕЗЕНЕВА О.С